

LES DOCUMENTS GRAPHIQUES CONSTITUANT L'ENSEMBLE DU DOSSIER ARCHITECTURAL SONT LA PROPRIETE ARTISTIQUE ET INTELLECTUELLE DE L'AUTEUR. AUCUNE MODIFICATION NE POURRA ETRE ENVISAGEE SANS AUTORISATION ECRITE DE CELUI CI.

NOTA :

1. LES COTATIONS DOIVENT ETRE VERIFIEES IMPERATIVEMENT SUR PLACE AVANT TOUTE MISE EN OEUVRE REPERTORIER TOUS LES RESEAUX ENTERRES A PROXIMITE, AVANT TOUTE MISE EN OEUVRE DE FOUILLES.

2. LES DIMENSIONS SONT COTEES FINIES ET DEVONT FAIRE L'OBJET DE CALCULS D'INGENIEUR POUR TOUT OUVRAGE STRUCTURELLE.

3. L'ENTREPRENEUR EST TENU DE VERIFIER LA COTATION DE L'ENSEMBLE DU PLAN AVANT LE DEMARRAGE DES TRAVAUX TECHNIQUES ET DES TRAVAUX ET D'INFORMER L'ARCHITECTE D'EVENTUELLES ERREURS OU OMISSIONS POUR MISE A JOUR.

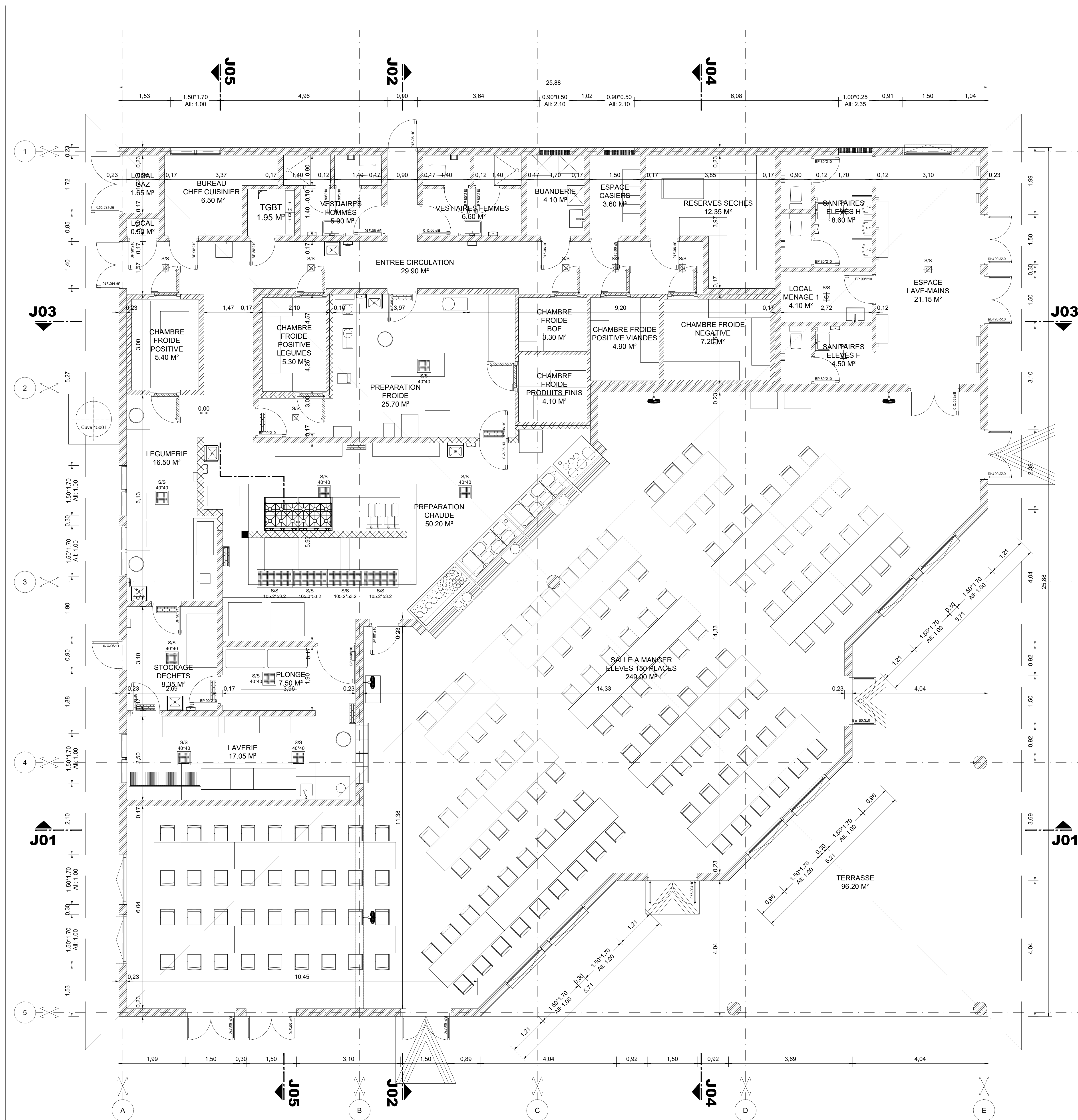

PLAN DE DISTRIBUTION PROJET - RESTAURATION

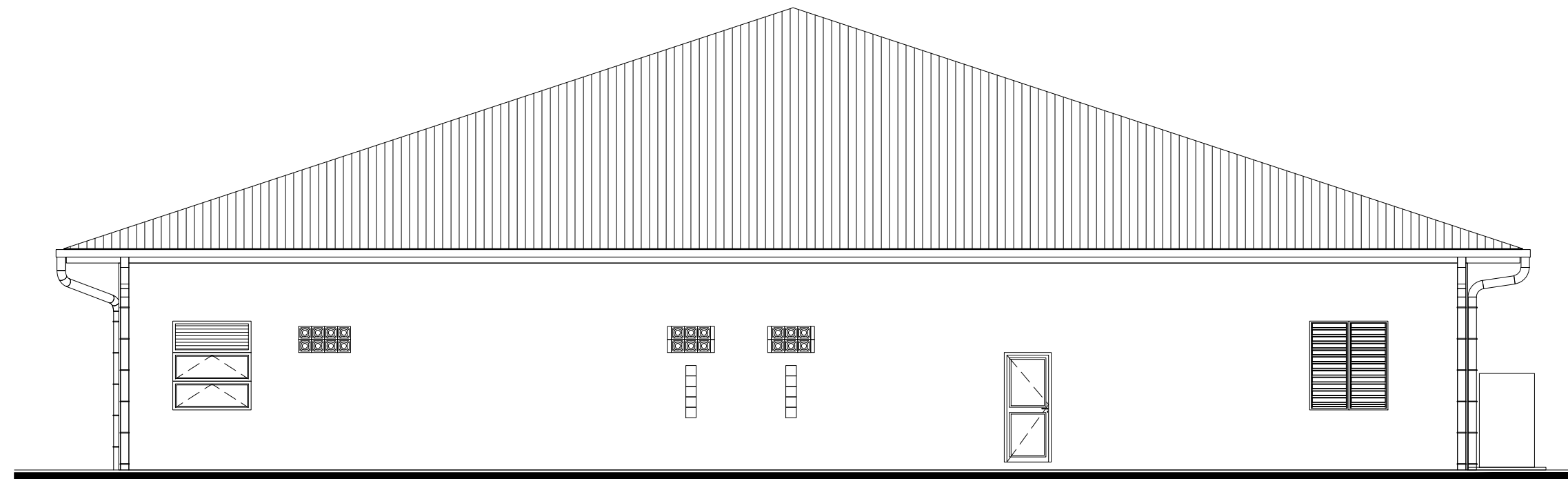

FACADE PROJET NORD-OUEST

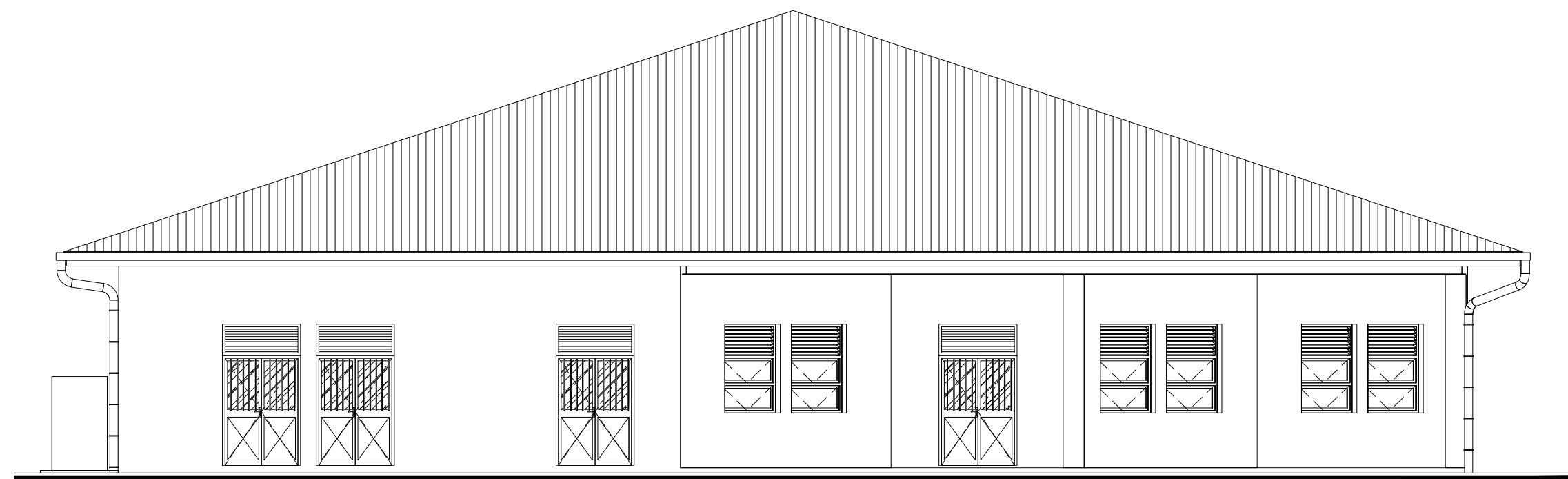

FACADE PROJET SUD-EST

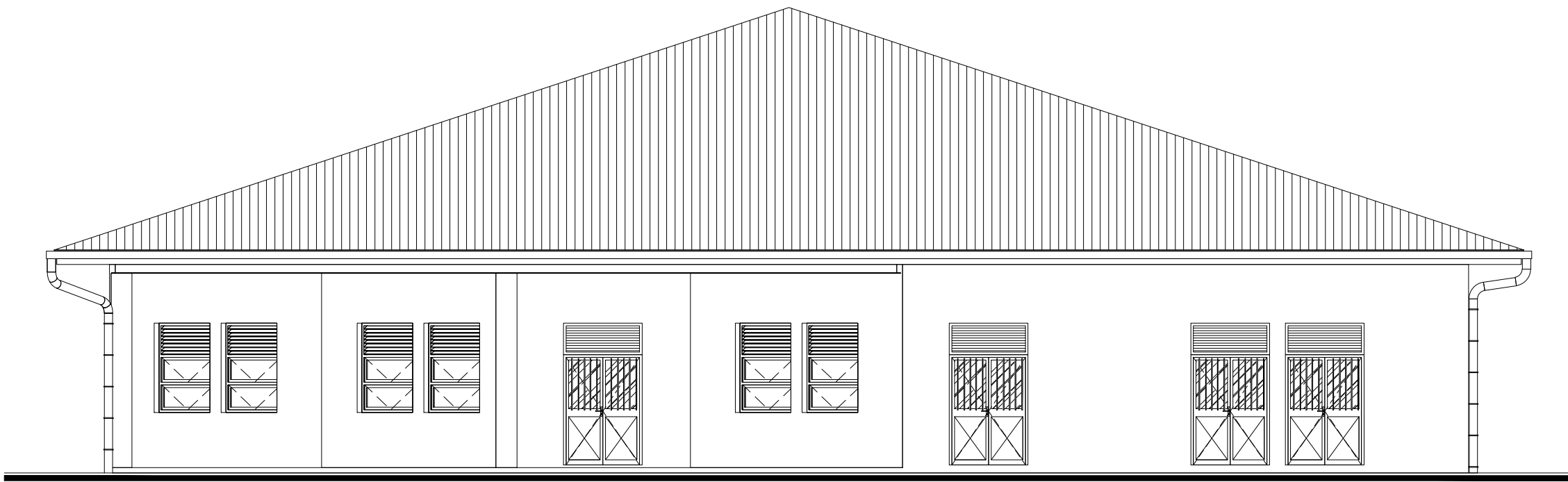

FACADE PROJET NORD-EST

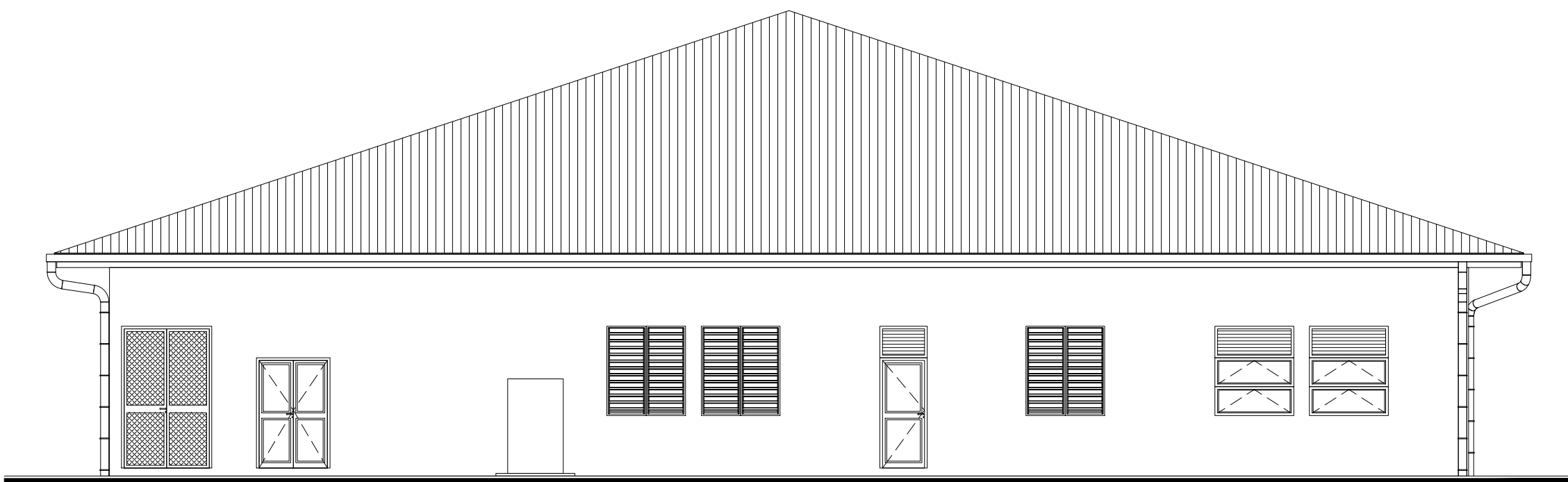

FACADE PROJET SUD-OUEST

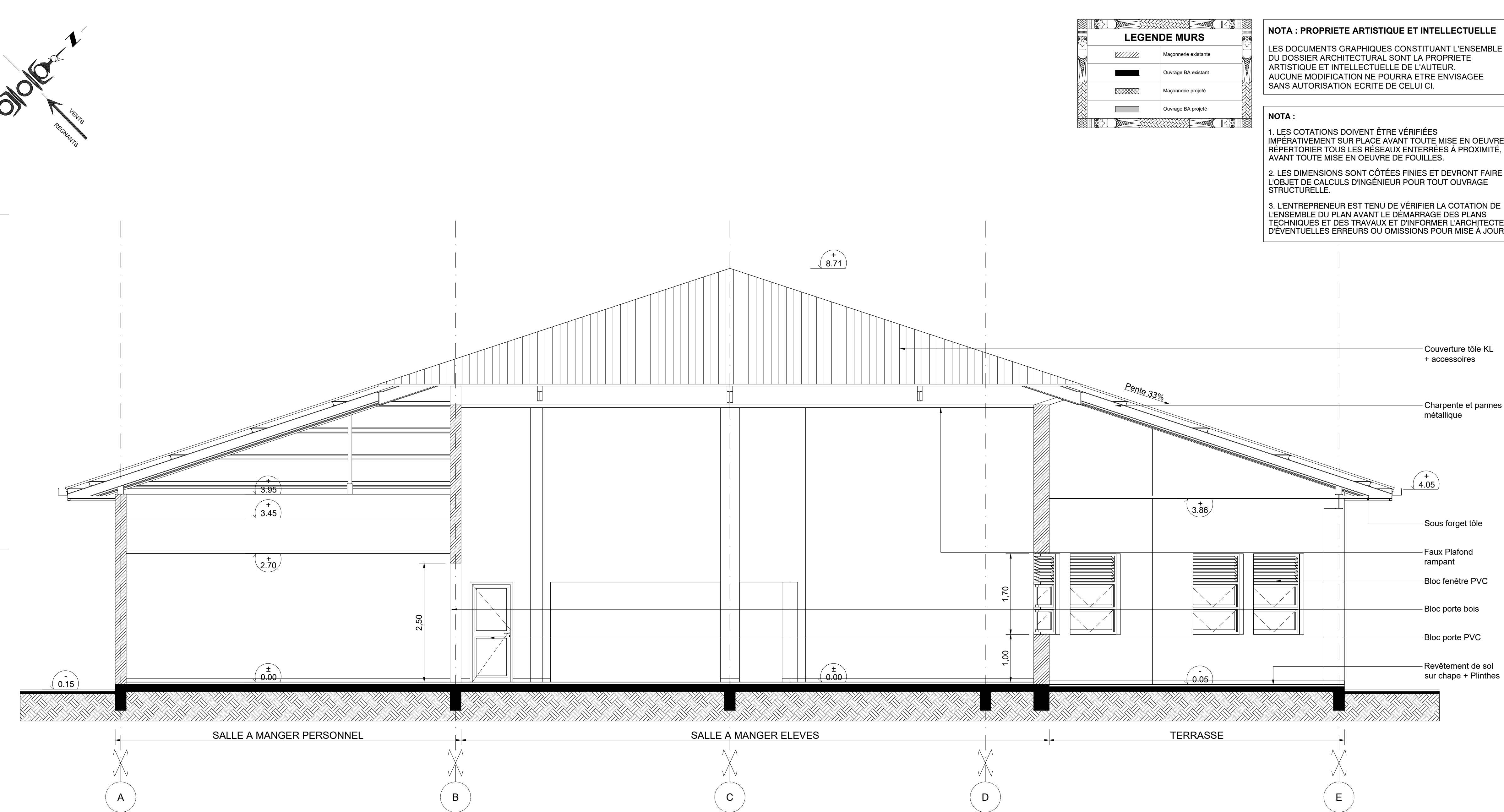

COUPE / ELEVATION PROJET J01

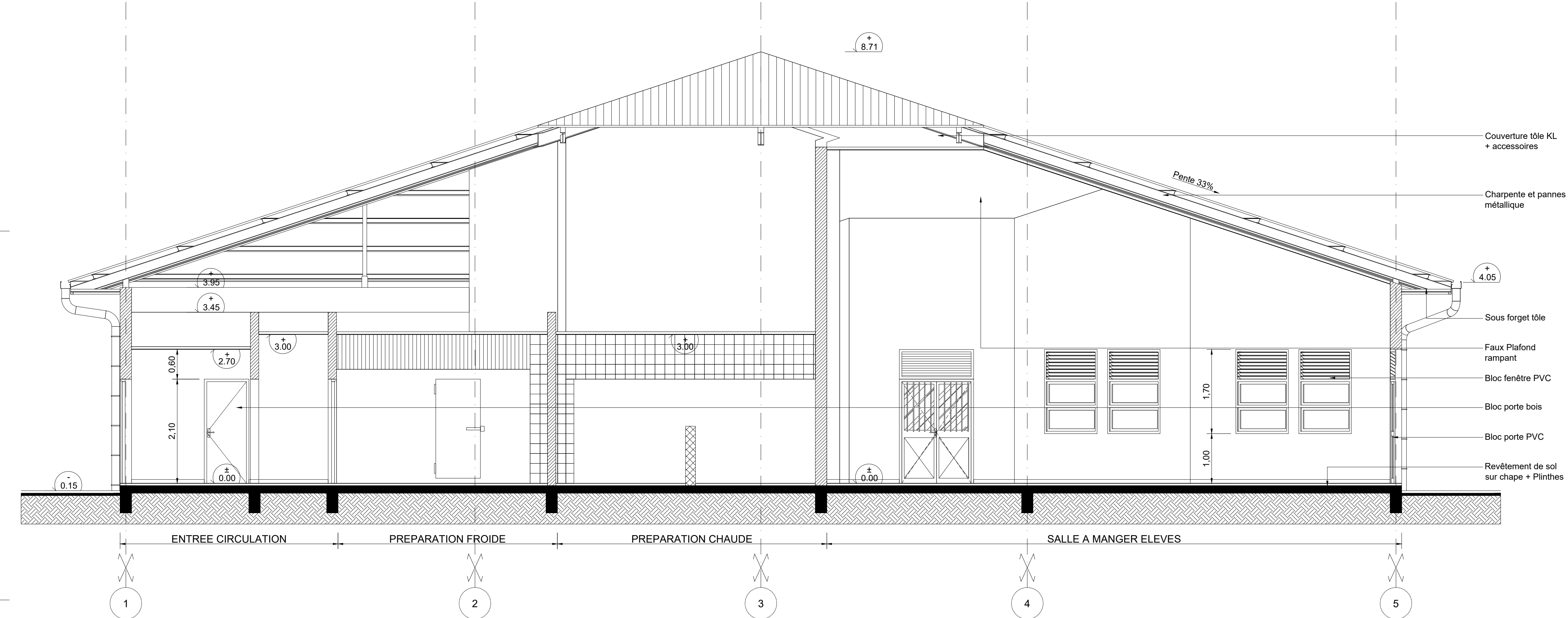

COUPE / ELEVATION PROJET J02

SURFACES		
DESIGNATIONS	SUPERFICIE M²	
LYCEE DETAT DE WALLIS & FUTUNA		
BATIMENT J1 - RESTAURATION		
PROJET - MOD		
Sanitaires Eleves Garçons	6.60	
Sanitaires Eleves Filles	4.50	
Local ménage 1	4.10	
Espace less-mains	21.15	
Salle à manger Eleves	509.00	
Laverie	17.05	
Bureau chef de cuisine	6.50	
Reserves seches	12.35	
Chambre froide positive	5.40	
Chambre froide positive legumes	5.30	
Chambre froide BOF	3.30	
Chambre froide positive vianes	4.90	
Chambre froide negative	7.20	
Buanderie	4.10	
Legumerie	16.50	
Preparation chaude	50.20	
Preparation froide	25.70	
Chambre froide produits fins	4.10	
Plonge	7.50	
Stockage déchets	8.35	
Vestiaires Hommes	5.90	
Vestiaires Femmes	5.90	
Espace casiers	3.60	
Local TGBT	1.95	
Local Glaz	1.65	
Local	0.50	
Entree circulation	29.90	
Terrasse	98.20	
TOTAL BATIMENT EXISTANT	1619.10	

PLAN DE SITUATION



M.A.W. ARCHITECTURE
Tribu de Thualhick B.P. 595 We - 98820 Liou
2 rue Pierre Lecole - Parc de Normandie - 98800 Nouméa
Tel : (+687)45.48.00 - Fax : (+687)45.48.00
Tel : (+687)23.64.20 - Fax : (+687)23.64.20
Email : secretariat.maw@maw.nc

Archifile
REALISATIONS - CONCEPTION

STRUCTURE CONCEPT
Imme Cap Hom ZA - rue Lapérouse,
Pte Sanchet - 98 800 Nouméa
Tel : (+687)25.95.52 - Fax : (+687)25.95.02
Email : direction@structureconcept.nc

INGENC
121 rue Jacques Kéane - 98 857 NOUMEA
Tel : (+687)24.87.16
Email : cedric.bane@ingenc.nc
qualite nouvelle@ingenc.nc

Sigma
gentierie

GEOME
13 rue du 5 Mai - BP 14002 - 98 902 MUGINA
Tel : (+687)28.24.82
Email : geome.entreprise@gmail.com

INGENC
121 rue Jacques Kéane - 98 857 NOUMEA
Tel : (+687)24.87.16
Email : cedric.bane@ingenc.nc
qualite nouvelle@ingenc.nc

ERLIS MOULIN SERVICES
228 Rue Georges Lague - 2 Nouméa
BP 2025 - 98814 Port des Français
Tel : (+687)44.95.57 - Fax : (+687)44.95.67
Email : david.terrebonne@erlis.nc

**REHABILITATION ET EXTENSION
DU LYCEE DETAT DE WALLIS & FUTUNA
- ILES DE WALLIS & FUTUNA**

D.C.E.	PROJET	
D O S S I E R D E N T C O N S T R U I T I O N	PLANCHE ARCHI. N°J02 - TRANCHE OPTIONNELLE 04	VISA
	DESSINS	
	PLAN DE SITUATION	Maître d'ouvrage : Administration municipale des Iles de Wallis & Futuna 98 800 Nouméa
	PLAN DE DISTRIBUTION PROJET - RESTAURATION	
	COUPES / ELEVATIONS PROJET J01 & J02	

ECHELLES : 1/50° - 1/100°

DATE : le 10 MARS 2025

MODIFICATIONS	DATE